

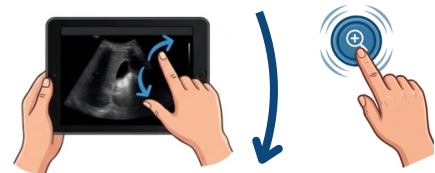

הקפאת תמונה (Freeze) וגלגול לאחור

- **המטרה:** לעצור את התמונה החיה כדי להעריך בנחת מבנים שונים ולבצע מדידות
- **איך זה עובד:** המכשיר שומר בזיכרון את השניות האחרונות שלפני הלחיצה. אחרי שלחצתם Freeze, השתמשו בגלגלת או במסך המגע כדי לגלול אחורה לפריים המדויק ביותר
- **טיפ מהשטח:** אל תנסו לתזמן את לחיצת ה-Freeze בדיוק ברגע שהפריים המושלם מופיע בסריקה חיה, התנועה של הלחיצה עצמה תהרוס את התמונה. במקום זאת, תנו לרגע הטוב לחלוף, לחצו Freeze בנינוחות, ופשוט תגללו אחורה

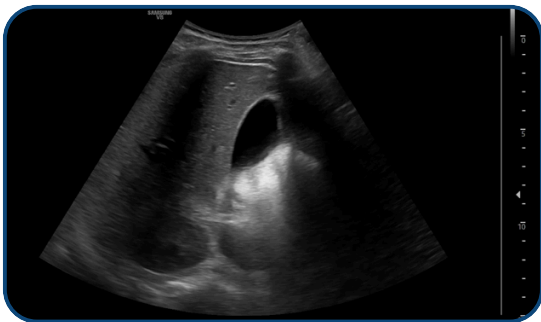
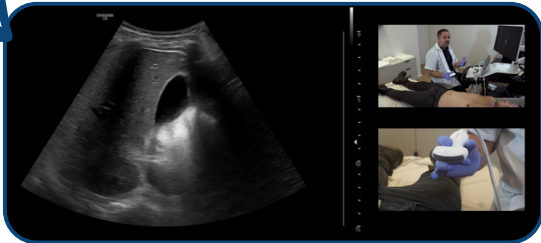
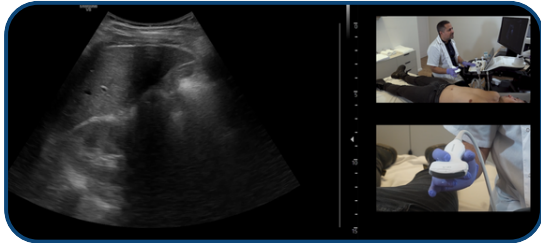

תקריב (Zoom)

- **המטרה:** הגדלה עוצמתית של נקודת עניין ספציפית בתוך התמונה
- **כוחו של ה-Zoom בתמונה קפואה:** זהו היתרון הגדול התמונה, ניתן להשתמש בפונקציית ה-Zoom. המכשיר קופץ פנימה ומגדיל לכם את התמונה בדיוק של פיקסל
- **למה להשתמש בזה?** ה-Zoom הוא המפתח לדיוק: הוא מאפשר לכם לבצע מדידות עדינות במיוחד (כמו דופן כיס מרה), לבחון מורפולוגיה של קשרית קטנה, או לדייק במדידת סרעפת, כל זאת מבלי לחשוש מתנועת המתמר או המטופל

